

ALLEGATO D

Appartamento a Trabia in Via Cortese n. 38

1. Estratto di mappa, scala 1:2000;
2. Visura catastale storica;
3. Planimetria catastale;
4. Cartografia, scala 1:2000;
Ortofoto, scala 1:2000;
5. Rilievo planimetrico, scala 1:100;
6. Documentazione fotografica.



N=2600

E=2100

1 Particella: 249

30-Lug-2013 12:54
Prot. n. 1132299/2013

Scala originale: 1:2000
Dimensione cornice: 534.000 x 378.000 metri

Comune: TRABIA
Foglio: 8

Mod. B (Nuovo Catasto Edilizio Urbano)

MODULARIO
F. - Cat. S. T. - 215



MINISTERO DELLE FINANZE
DIREZIONE GENERALE DEL CATASTO E DEI SERVIZI TECNICI ERARIALI
NUOVO CATASTO EDILIZIO URBANO

Lire
15

Planimetria dell'immobile situato nel Comune di **TRABIA** Via **Cortese**

Ditta
Allegata alla dichiarazione presentata all'Ufficio Tecnico Erariale di **Palermo**

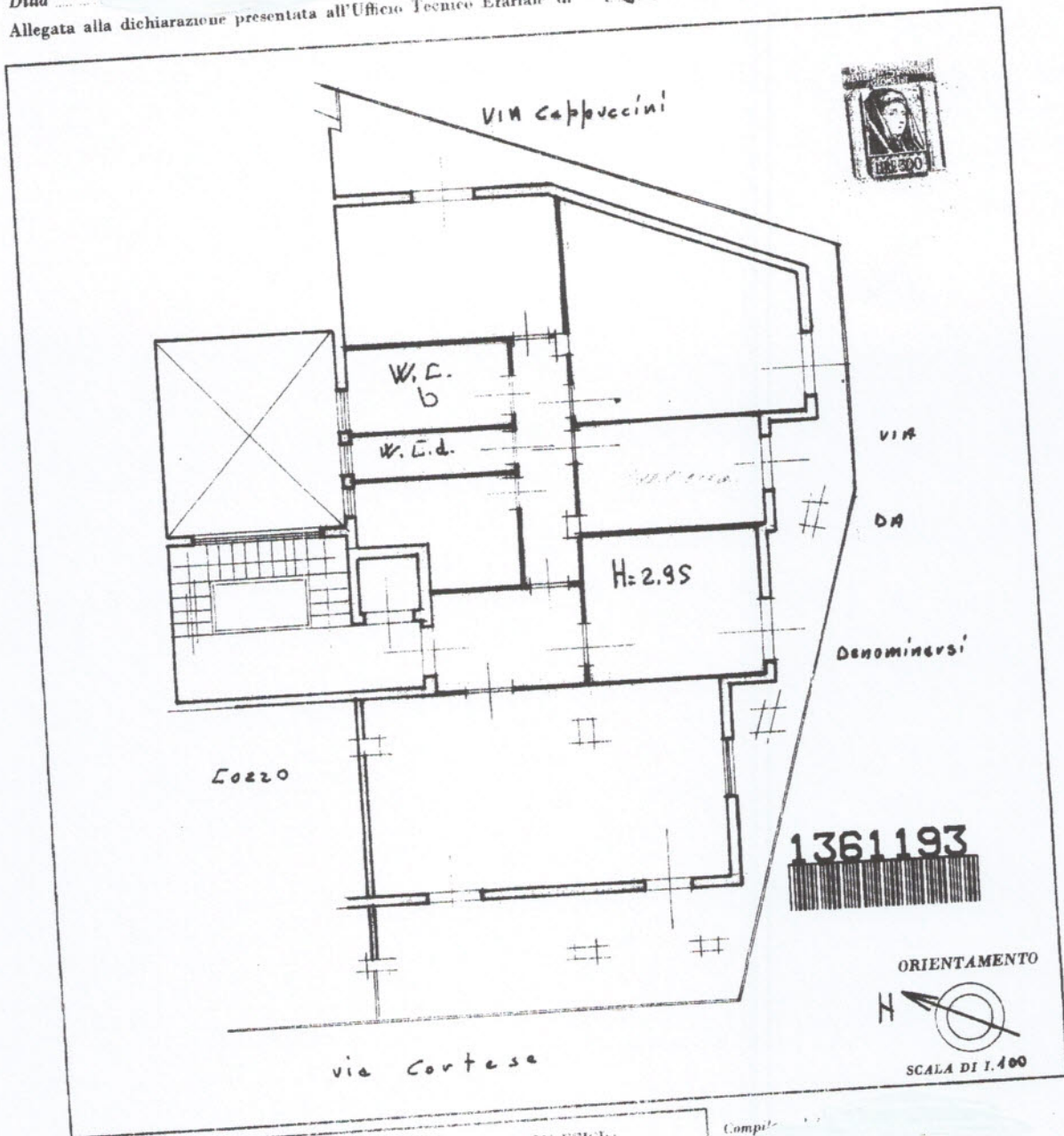

10 metri

SPAZIO RISERVATO PER LE ANNOTAZIONI D'UFFICIO

DATA
PROT. N°

(Handwritten signature)

Completato

Iscritto all'Albo dei Geometri
della Provincia di **Palermo**

DATA **12.12.21**

Firma:

Catasto dei Fabbricati - Situazione al 30/07/2013 - Comune di TRABIA (L317) - < Foglio: 8 - Particella: 341 - Subalterno: 21 >
VIA CORTESE;

Ultima planimetria in atti

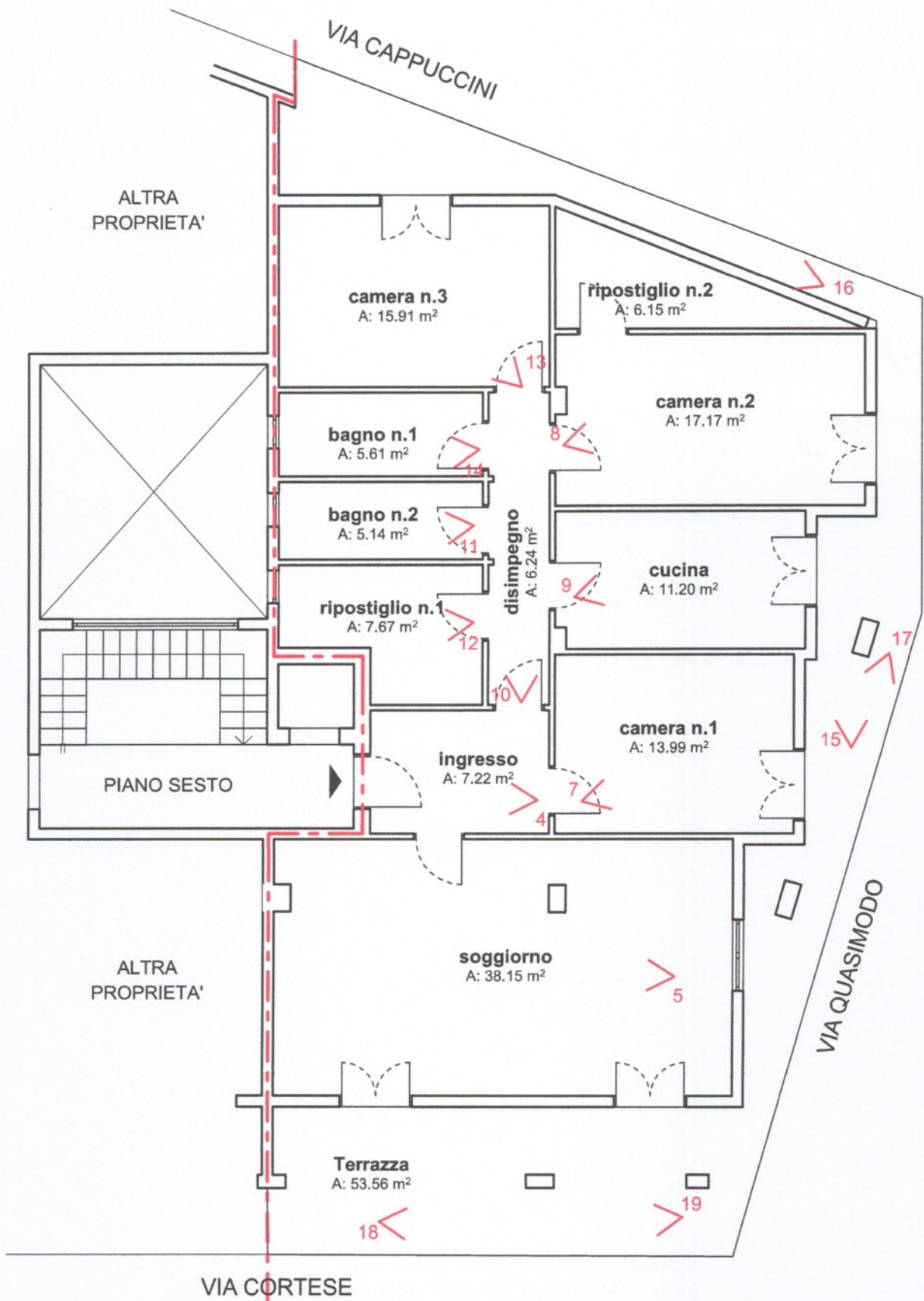

0 1 2 3 4 5 m

scala 1:100

PIANO SESTO

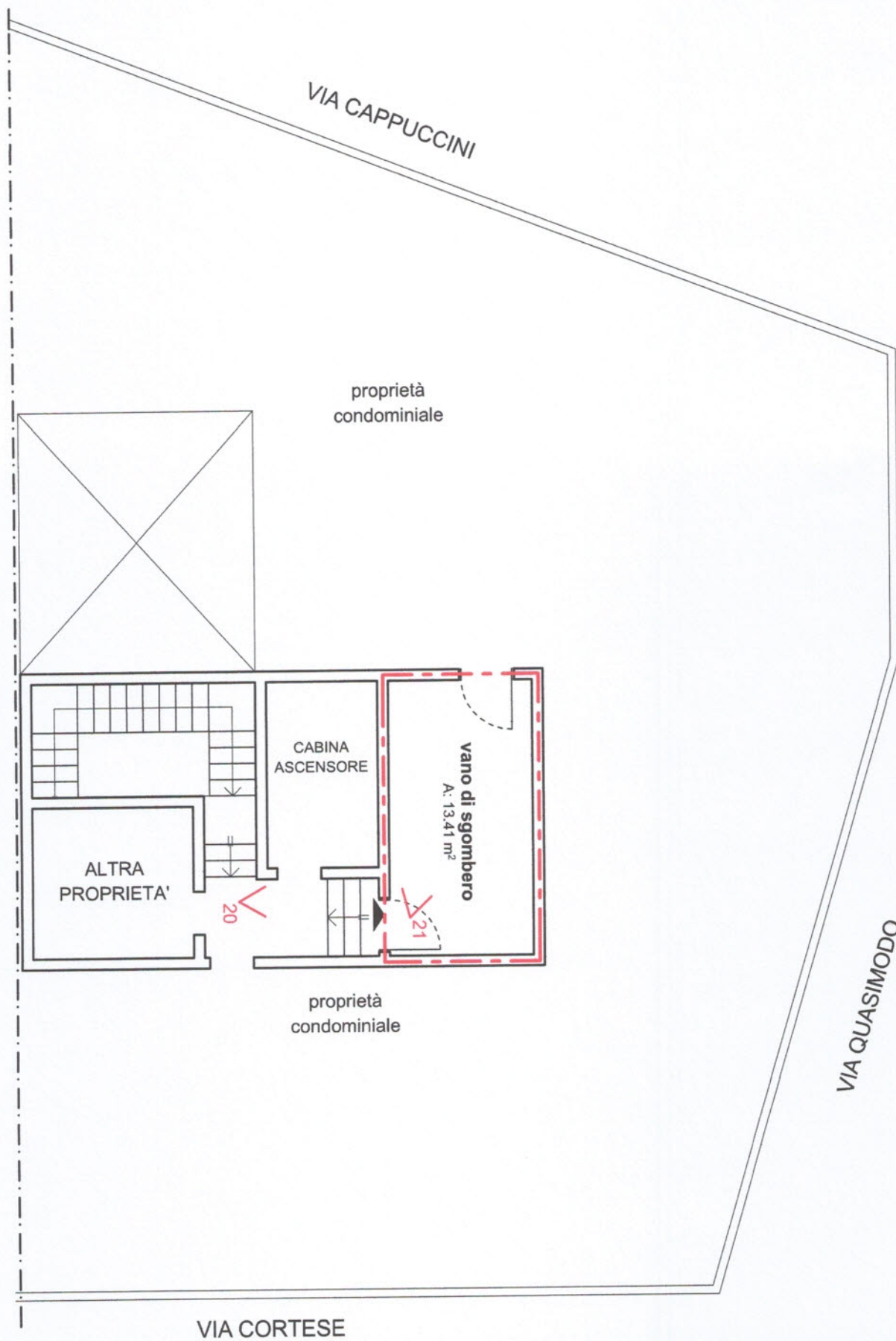

0 1 2 3 4 5 m

scala 1:100

PIANO SETTIMO



foto 1



foto 2



foto 3



foto 4



foto 5



foto 6



foto 7



foto 8



foto 9



foto 10



foto 11

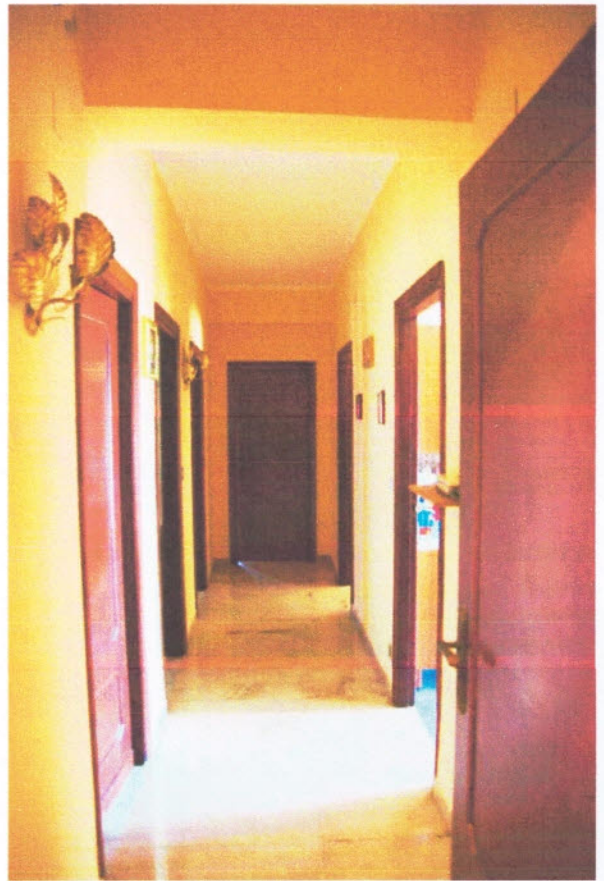

foto 12

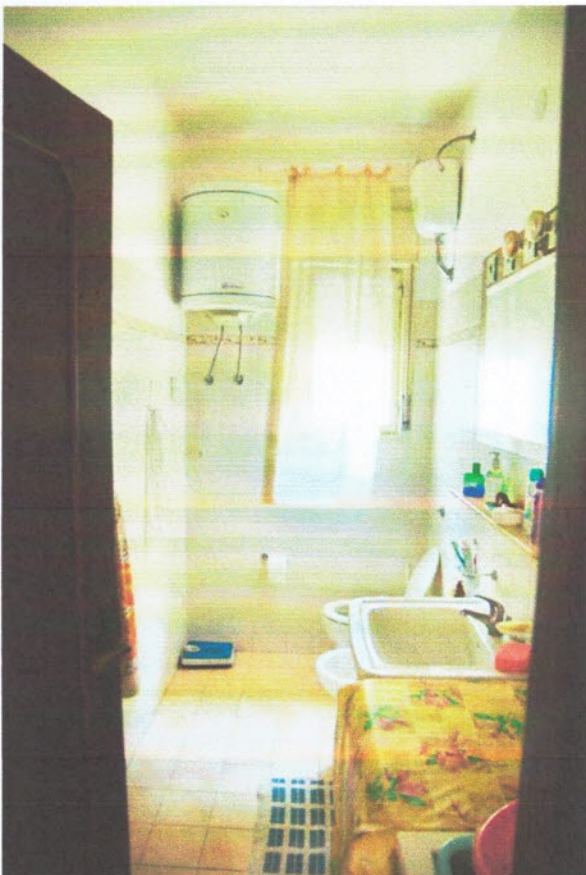

foto 13

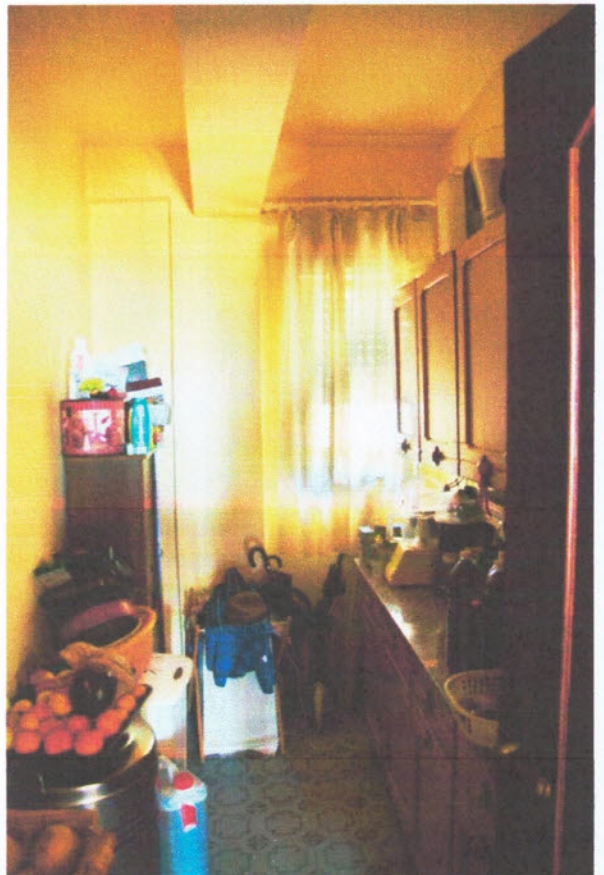

foto 14



foto 15

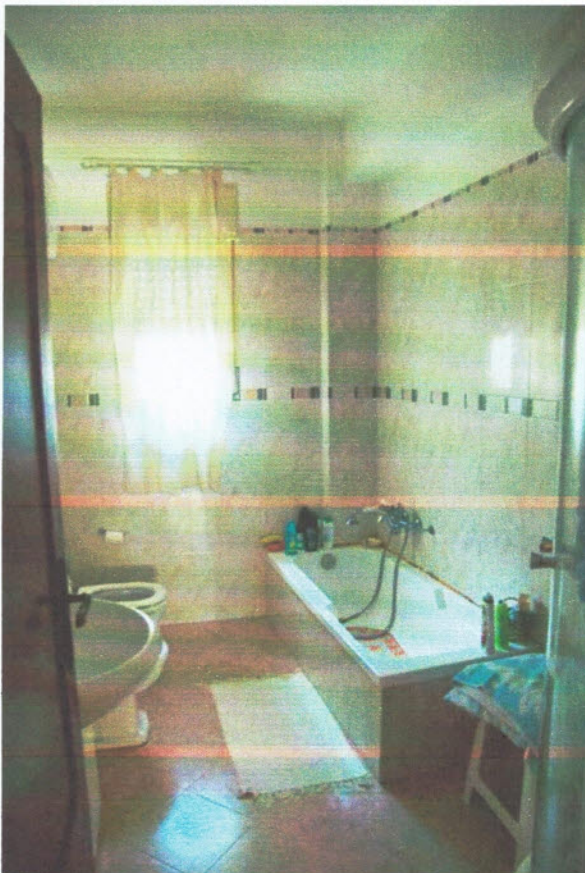

foto 16



foto 17



foto 18



foto 19

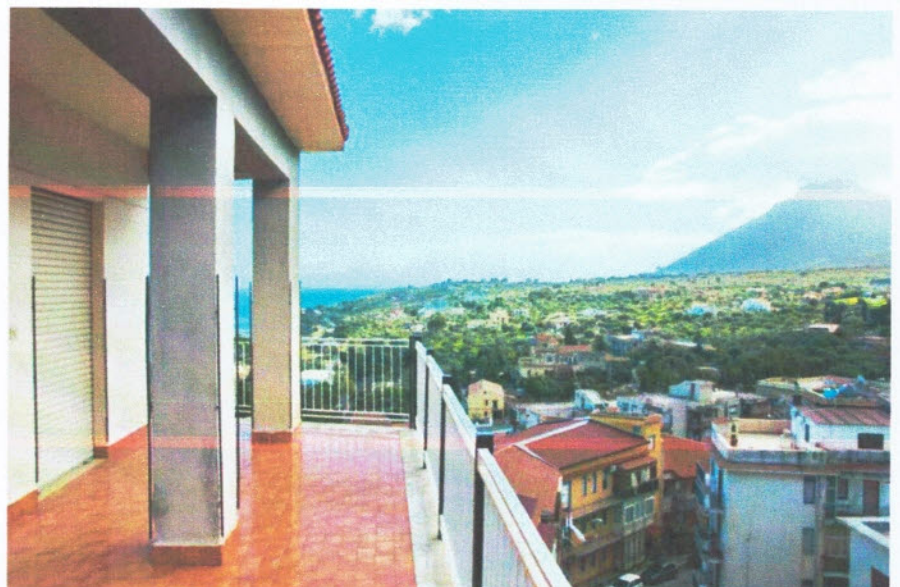

foto 20



foto 21